



rodizio  
GATAE



# GATAE

*Onde a paixão pela culinária japonesa e a excelência no atendimento se encontram!*

 **GATAEOFICIAL**

# entradas

para abrir o apetite



## CEVICHE

peixes picados em cubos com cebola e pimentões marinado no limão com molho de pimenta



## CHIPS SALMÃO

massa de harumaki com salmão batido, batata palha e geleia de amora



## SUNOMONO

salada de pepino com kani ao molho su



## BOLINHO DE PEIXE

bolinho de peixe empanado

## SIRI

desfiado e temperado com pimentões e cebola

## SALMÃO SALADA

salada verde com salmão cru ao molho de tomate

# hossomakis

sushi enrolado



**Shake Maki** salmão



**Tekka Maki** atum



**Kani Maki** kani



**Kapa Maki** pepino

# *pokes*

*peixes em cubos,  
frutas e arroz  
japonês*

## **MISTO 1**

*salmão, atum,  
atum marinado,  
abacate, crispy  
couve e cebola  
flocada*



## **MISTO 2**

*salmão, atum,  
camarão  
empanado, kani,  
crispy batata doce,  
crispy couve e  
cebola flocada*



## **VEGETARIANO**

*pepino, abacate,  
tomate seco, crispy de  
couve, crispy alho poró,  
crispy batata palha,  
manga e cebola flocada*



## **MISTO 3**

*salmão, atum, atum  
marinado, camarão  
empanado, pepino,  
crispy batata doce,  
crispy couve e alho  
poró*



## **MISTO 4**

*salmão, crispy  
couve, crispy  
alho poró e  
crispy batata  
doce*



## **TARTAR**

*salmão em cubos, abacate,  
crispy de harumaki e molho  
da casa*



# carpaccios

sashimis finos servidos com molho:  
Molho de ostras, maracujá, suco de  
limão, tataki ou flor de sal com  
azeite trufado

**ATUM**



**SALMÃO**



**PEIXE BRANCO**



# sashimis

peixe cru cortado em fatias



**SALMÃO**



**PEIXE  
BRANCO**



**ATUM**



**LULA  
DEFUMADA**



**KANI**



**SALMÃO  
SELADO**

no maçarico  
com molho tarê



**ATUM  
SELADO**

no maçarico  
com molho tarê



**ATUM  
MARINADO**

com pimenta  
togarashi e  
molho tarê

# uramakis

sushi enrolado invertido



## SALMÃO

com filadélfia



## SALMÃO ESPECIAL

com cream cheese  
envolto com salmão



## SALMÃO GELEIA

com abacaxi, cream  
cheese, envolto com  
salmão e geleia de amora



## SHAKE

salmão picado,  
maionese e cebolinha



## ATUM

com cream cheese



## ATUM ESPECIAL

com cream cheese  
envolto com atum



## CAMARÃO

com cream cheese



## KANI

com cream cheese



## CALIFÓRNIA

kani, manga e pepino



## SALMON

patê de salmão



## SKIN

pele de salmão grelhado  
com cream cheese e  
molho tarê



## SKIN ESPECIAL

skin, salmão e lemon  
pepper com cream  
cheese



## CAMARÃO CRISPY

camarão empanado,  
abacate laminado,  
servido com suco de  
limão tahiti, crispy de  
couve e molho tarê



## TOMATE SECO

com cream cheese e  
pepino



## GOIABADA

com cream cheese e  
morango

# djôs

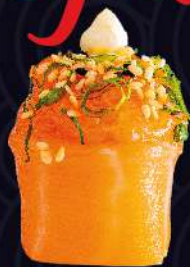

**SALMÃO**  
com maionese  
e cebolinha



**CAMARÃO**  
com cream  
cheese



**ALHO PORÓ**  
salmão picado e  
alho poró



**PEIXE  
BRANCO**



**ATUM**



**ATUM ESPECIAL**  
com pimenta



**PIMENTA  
BIQUINHO**



**SKIN**  
com cream  
cheese



**CRISPY**  
de batata doce



**CAMARÃO  
EMPANADO**  
com cream  
cheese e geleia  
de pimenta



**AVOCADO**  
com creme de  
abacate e  
nachos



**MEXICANO**  
com molho de  
pimenta e  
nachos



**GELEIA**  
de amora



**AMÊNDOAS**  
com cream cheese  
e molho tarê



**SHIMEJI**  
com cream  
cheese

# selados



**SALMÃO**  
salmão picado  
selado no  
maçarico com  
molho tarê



**COUVE**  
salmão picado  
selado no  
maçarico e couve  
desidratada



**BRIE**  
selado no  
maçarico com  
molho tarê

# nigiris

sushi formatado a mão  
com uma fatia de peixe  
em cima



**SALMÃO**



**SALMÃO COM  
FLOR DE SAL  
e azeite trufado**



**KANI**



**ATUM**



**PEIXE BRANCO**



**ATUM SELADO**  
com tarê e gergelim



**ATUM SELADO**  
com tarê e gergelim



**SALMÃO SELADO**  
com tarê e gergelim



**LULA  
DEFUMADO**  
com ovos red  
ou black



**SKIN ESPECIAL**  
com cream cheese e  
raspas de limão ao  
molho tarê

**SKIN**  
com molho tarê



# rolls



## **COUVE**

*camarão com  
cream cheese e  
couve desidratada*



## **MEXICANO**

*salmão com  
molho de  
pimenta e nachos*



## **ABACAXI**

*com geleia de  
amora*



## **CAMARÃO**

*empanado com  
cream cheese*



## **SELADO**

*salmão selado  
com camarão e  
cream cheese ao  
molho tarê*



## **ESPECIAL**

*camarão empanado com  
cream cheese ao molho  
tarê e alho poró*



## **BATATA PALHA**

*com camarão e  
cream cheese*



## **SHIMEJI**

*com salmão e  
couve desidratada*

# temakis



**SALMÃO**  
**SALMÃO FILA**  
**ALHO PORÓ**

*com cream cheese*

**MEXICANO**

*com pimenta e nachos*

**CAMARÃO**

**CAMARÃO EMPANADO**

**ATUM**

**SKIN**

**CALIFÓRNIA**



**HOT**  
**EMPANADO**

*salmão com  
cream cheese  
empanado,  
servido com  
molho tarê*

# *molhos*



**SHOYU**



**OSTRA**



**TARÊ**



**TATAKI**



**MARACUJÁ**



**AGRIDOCE**



**FLOR DE SAL  
COM AZEITE**



**MOSTARDA**



**WASABI**



**GENGIBRE**

# hots

sushi formatado a mão  
com uma fatia de peixe  
em cima



## COUVE

salmão com couve  
desidratada e  
cream cheese



## DJÔ

salmão, cebolinha,  
gergelim, tarê e  
cream cheese



## CAMARÃO

com cream cheese  
ao molho tarê



## FILADÉLFIA

salmão com  
cream cheese ao  
molho tarê

# gyoza

pastel japonês de carne de porco e  
legumes, servido cozido ou frito



# harumakis

rolinho frito de massa crocante



**QUEIJO  
FRANGO  
LEGUMES**

# robatas

espetinho japonês

**CAMARÃO  
CARNE  
FRANGO**



# pratos quentes

## **SALMÃO AO CREME**

salmão, shitake,  
abacaxi e creme  
especial



## **ATUM AO CREME**

atum, shitake, abacaxi e  
creme especial



## **YAKIMESHI**

risoto japonês  
com legumes,  
carne e frango

## **FRITAS**

porção de  
batata frita

# cozumes



## **NA CHAPA**

shimeji ou  
shitake



## **NO ALUMÍNIO**

shimeji ou shitake com  
legumes

# teppanyakis



**FRUTOS DO  
MAR**



**SALMÃO**



**ATUM**



**FRANGO**



**LULA**



**MIGNON**



**ALCATRA  
YAKINIKU**



**PICANHA**



**LEGUMES**

# yakisobas



## NA CHAPA

### **SIMPLES**

macarrão, legumes, carne e frango

### **SHIMEJI**

macarrão, legumes e shimeji ao molho tonkatsu

### **ESPECIAL**

macarrão, legumes, carne, frango, camarão e lula

## COZIDO

### **SIMPLES**

macarrão cozido ao molho cereja, com legumes, carne e frango

### **ESPECIAL**

macarrão, legumes, carne, frango, camarão e lula





# porções

**LULA  
EMPANADA**



**CAMARÃO  
EMPANADO**



**CAMARÃO CHINÊS**



**KAKIAGUE**  
*legumes empanados*

# missoshiro

*sopa de pasta de soja*



# doces

CUIDADO!  
recheio quente

## RECHEIO DE BANANA OU MORANGO



**COBERTURAS DE:  
CREME DE AVELÃ, MOUSSE DE MORANGO,  
DOCE DE LEITE E  
LEITE CONDENSADO**

## HARUMAKI DOCE

massa de harumaki  
com morango ou  
banana e cobertura



## **DORAIAKES**

*recheadas*

*escolha o recheio:  
mousse de  
morango ou leite  
condensado*

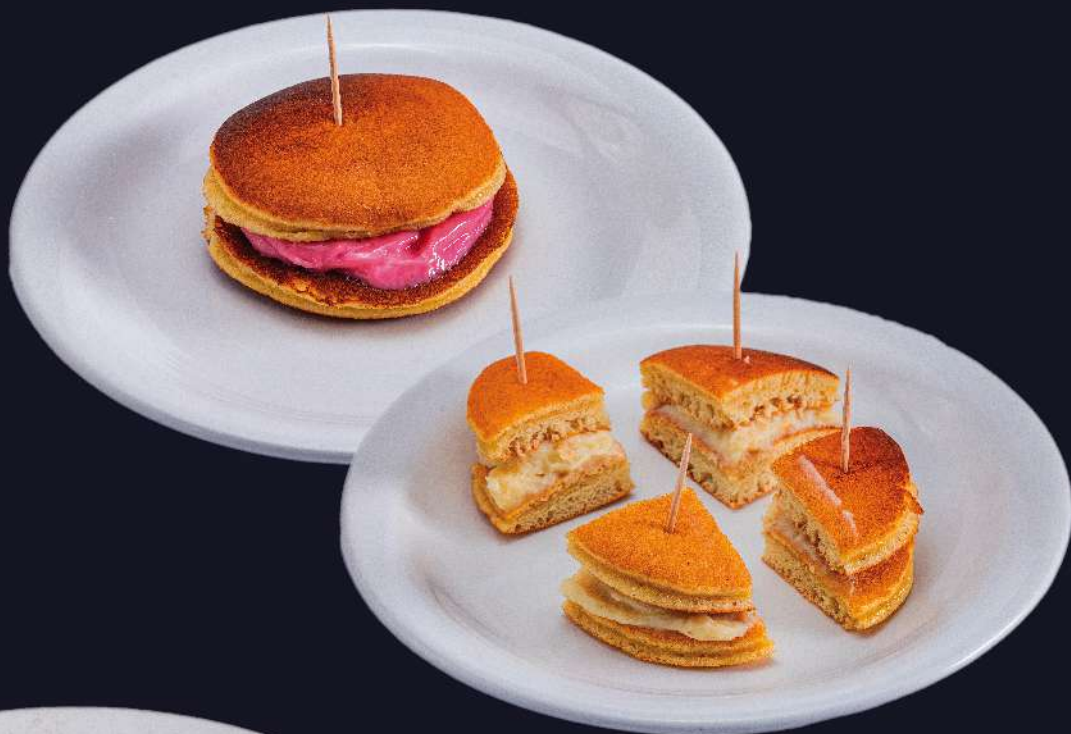

## **ESPETINHOS**

*frutas com creme de  
avelã e panquecas*

## **ROLINHO**

*de banana com doce de  
leite, açúcar e canela*

## **ROLINHO**

*de chocolate*





GATAE

 **GATAEOFICIAL**